



## GRAND PRIX DE LA VILLE



**9<sup>ème</sup> ANNEMASSE BELLEGARDE U17 CADETS**

**24 MARS 2024**

**DOSSIER TECHNIQUE**



## Annemasse-Bellegarde U17 CADETS

24 mars 2024

Le Vélo Club d'Annemasse organise pour la 9<sup>ème</sup> édition, le dimanche 24 mars pour la course en ligne de 66 km pour les cadets.

Cette épreuve bénéficie de la même structure d'organisation que l'épreuve Elites, à savoir :

- 1 voiture ouvreuse
- 30 motards civils agréés FFC pour la sécurité de l'épreuve
- 7 voitures d'organisation
- 1 camion podium à l'arrivée
- 1 médecin et une ambulance dans la course
- 2 voitures de dépannage neutre
- 1 voiture fin de course

### Numéros utiles :

Olivier Paret-Peintre	Président du Vélo Club d'Annemasse	Tel : 06.11.96.09.84
Jean-Louis Michaud	Directeur de l'épreuve	Tel : 06.07.13.55.14
Jacques Tichon	Responsable sécurité moto	Tel : 06.44.10.81.67
Didier Pluvinet-Lagnie	Responsable sécurité à pied	Tel : 07.87.69.18.35
Mr Michel Grosset Janin	Médecin	Tel :

## REGLEMENT

**Article 1 :** L'épreuve ANNEMASSE-BELLEGARDE CADETS est organisée par le Vélo Club d'Annemasse sous le règlement de la Fédération Française de Cyclisme (FFC).

**Article 2 :** L'épreuve est réservée aux athlètes de catégories U17 hommes et U17/U19/OPEN et ACCESS femmes. Elle est inscrite au calendrier régional FFC.

**Article 3 :** La permanence de départ se tient le dimanche 24 mars à la Maison des Sports à ANNEMASSE Rue Henri Barbusse de **9h00 à 10h30, après l'arrivée retour des transpondeurs au siège du VCA 14 rue des amoureux (derrière la ligne)**

**Article 4 :** Dépannage est assuré par 2 véhicules neutres de l'organisation. Chaque équipe ayant 5 coureurs partants pourra assurer le dépannage en course.

**Article 5 :** Radio Tour sur la fréquence 157.500 Mhz **prévoir un chèque de caution de 150€**

**Article 6 :** Zone de ravitaillement km 39 LA TOUR

**Article 7 :** **Les concurrents trop attardés (a plus de 15 minutes) seront mis hors course par le collège des arbitres**

**Article 8 :** Classements, individuel et par équipe

Individuel :	3 premiers U17 Homme
	3 premières U17 Femme
	3 premières U19/OPEN/ACCESS Femme
Equipe :	1 <sup>ère</sup> équipe

### Classement de la Montagne

5, 3, 2 et 1 points sont attribués à chaque GPM, à savoir :

Chez Padon	km 30,5
Arthaz (Les Echelettes)	km 59,4

### Classements des Sprints

5, 3, 2 et 1 points sont attribués à chaque sprint, à savoir :

Reignier	km 7,0
Bonneville	km 21,5

**Prix de la Montagne** 1 coupe au premier

**Classement des sprints** 1 coupe au premier

**Article 9 :** Contrôle antidopage, Dimanche 24 mars, à la Maison des sports, rue Pasteur 74100 ANNEMASSE

**Article 10 :** Pour le protocole, la première équipe, les 3 premiers du classement individuel, 3 premières U17 femme et 3 premières U19/OPEN/ACCESS femme, le vainqueur du classement de la montagne, le vainqueur du classement des sprints ; doivent se présenter au podium sur la Place des Marchés en tenue de course à 15h.

**Article 11 :** Le barème des pénalités de la FFC est le seul applicable.

## Course Cadets

De 9h00 à 10h30 :	Permanence a la Maison des sports
10H00	Réunion des Directeurs Sportifs
10h00 à 10h45	Présentation des équipes Place des marchés
11h00	Départ avenue Jules Ferry

### PARCOURS COURSE EN LIGNE

ANNEMASSE BELLEGARDE CADETS						
GRAND PRIX DE LA VILLE D'ANNEMASSE						
2024						
SÉCURITÉ	km fait	km à faire	LOCALITES	PRIX	ROUTES	HEURE
	0.0	0.0	ANNEMASSE centre ville depart fictif 2 KM		Avenue Jules Ferry	11 h 00
	0.0	66.0	VETRAY-MONTHOUX carrefour de l'Europe		D1205	11 h 05
	3.6	62.4	ARTHAZ (Les Echelettes)		D202	11 h 10
	7.1	58.9	REIGNIER ( Clinique Vétérinaire)	SPRINT 1	D19	11 h 15
	9.3	56.7	REIGNIER, L'Eculaz		D19	11 h 19
	11.1	50.9	CARREFOUR DE BIGAILLE		D 19/D903	11 h 21
	11.8	50.2	SCIENTRIER		D19	11 h 22
	12.7	53.3	ARENTHON		D19/D1203	11 h 24
	21.6	44.4	BONNEVILLE	SPRINT 2	D1205	11 h 37
	22.8	43.2	LA CÔTE D'HYOT		D1205/D12	11 h 39
	27.8	38.2	FAUCIGNY		D12/C2	11 h 47
	30.5	35.5	CHEZ PADON	GPM	C2	11 h 51
DESCENTE	33.8	32.2	SAINT JEAN DE THOLOME		D20	11 h 56
RAPIDE	37.9	28.1	LA TOUR (début zone ravitaillement)		D9	12 h 02
	40.3	25.7	PEILLONNEX ( Carrefour Senoche – fin zone ravit. )		D9	12 h 06
	45.0	21.0	ARPIGNY		D9	12 h 13
	47.5	18.5	FILLINGES, route chef lieu, route de la Plaine		route de la Plaine	12 h 17
DANGER	49.5	16.5	NANGY		Rte de Bonne / D1205	12 h 20
	52.6	13.4	Rte des Aiguillons, rte Boringe, rte Parchets		D903	12 h 24
DANGER	53.0	13.0	PONT DE BELLECOMBES		D903	12 h 25
	54.5	11.5	Route de Findrol, Les Rocailles		D903/D19A	12 h 27
	57.0	9.0	L'Eculaz, REIGNIER		D9	12 h 31
	59.4	6.6	ARTHAZ (Les Echelettes)	GPM	D2/D202	12 h 35
	66.0	0.0	ANNEMASSE - ARRIVEE		D1205	12 h 45
Horaires calculés à la moyenne de 39km/h						

## PARCOURS COURSE EN LIGNE



#1236554 | Cyclisme - Route | CDF Cadets

Annemasse → Annemasse

↳ 67.308 km 🏔️ 818 m 🏔️ 818 m 🏔️ 417 m 🏔️ 825 m

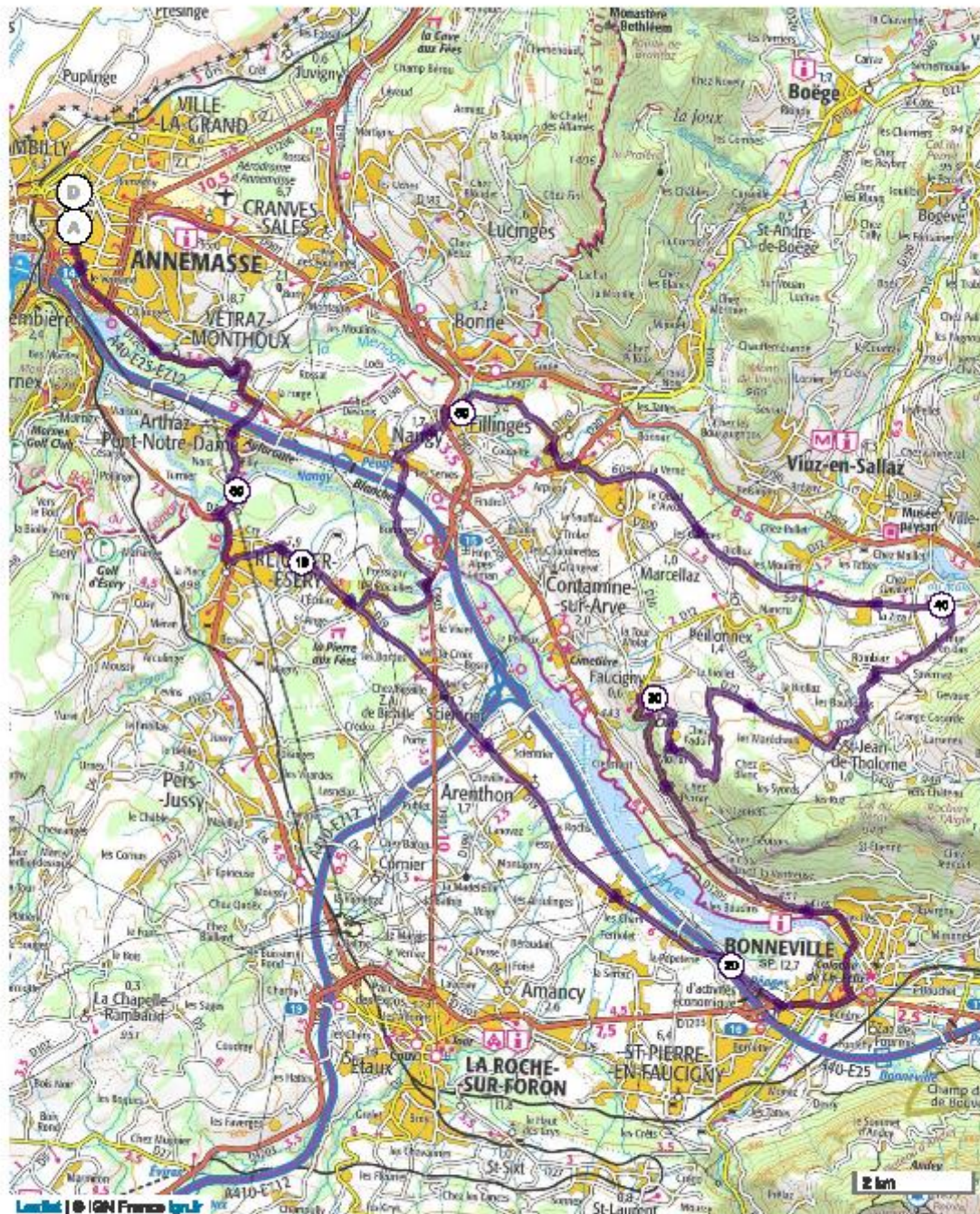

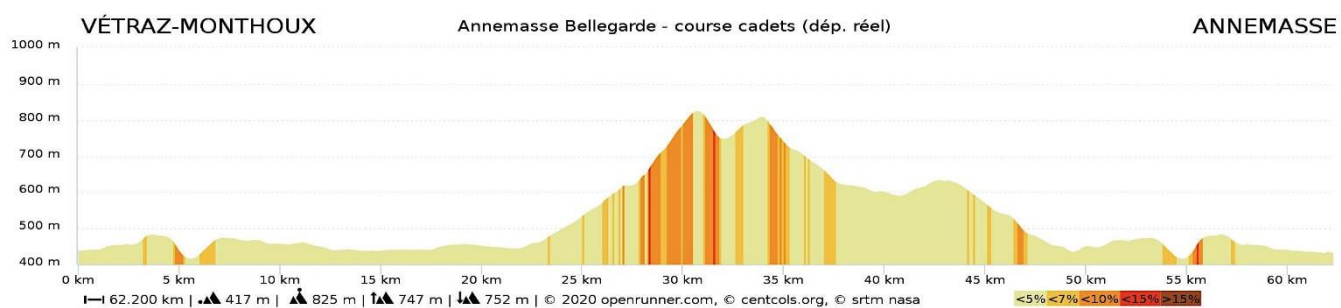

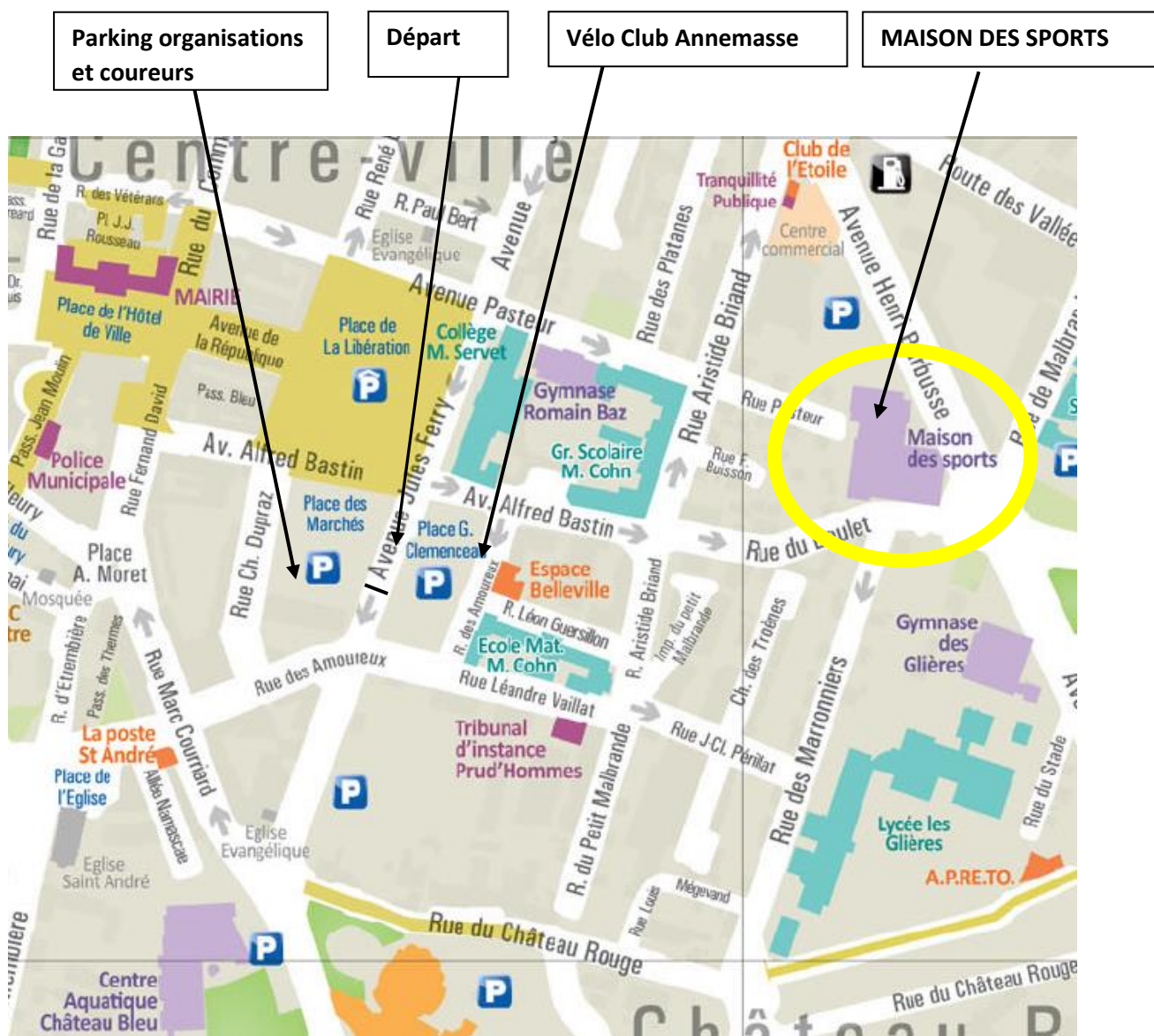

**Retour des transpondeurs au siège du Vélo Club  
d'Annemasse, 14 rue des Amoureux dimanche 26 mars  
après l'arrivée de la course en ligne.**

## Plan d'Annemasse

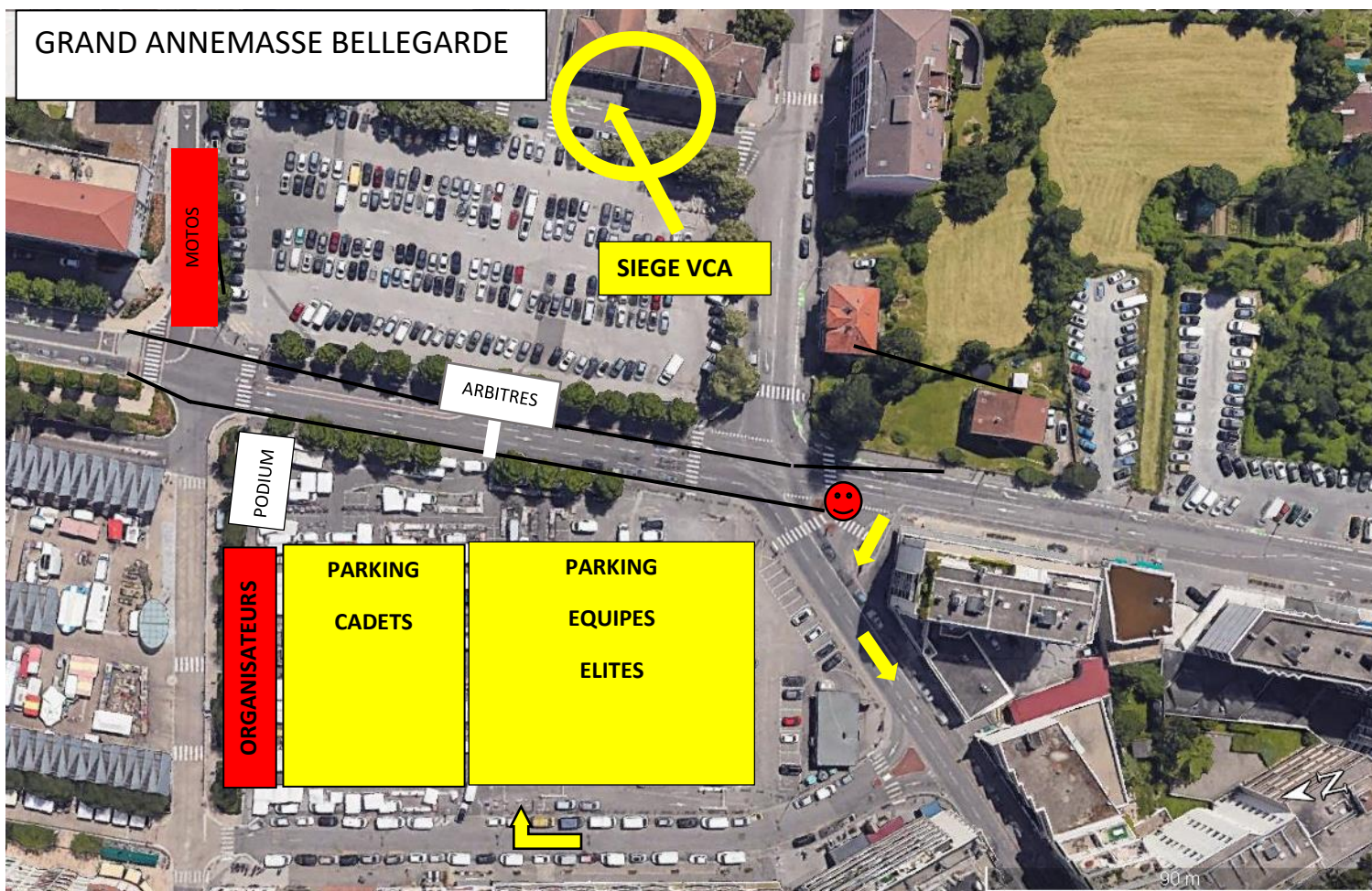

**Remarques : Il est strictement interdit de stationner sur le parking Libération**



 Déviation directeurs sportifs

 Régulateur



**Comité d'organisation**

<b>Président</b>	<b>Olivier Paret-Peintre</b>
<b>Trésorier</b>	<b>Joël Fasquelle Nicolas Venzin</b>
<b>Secrétariat</b>	<b>Sandrine Merzario</b>
<b>Sécurité</b>	<b>Jacques Tichon/Didier Pluvinet-Lagnie/Arthur Farlat</b>
<b>Départs /arrivée</b>	<b>Marcel Laurent</b>
<b>Protocole</b>	<b>Bruno Venzin</b>
<b>Intendance</b>	<b>Céline Gruel Fasquelle</b>
<b>Caravane</b>	<b>Gwenael Conte</b>

**Staff technique :**

**Président du Collège  
des commissaires**

**Direction de course**                      **Jean-Louis Michaud**

**Juge arrivée**

**Informatique**                                **"votrecourse.com"**

**Speaker**                                      **Emmanuel Chaussard / Pascal Nanjou**

**Motos sécurité**                            **Jacques Tichon**

**Service médical**                          **Croix-Rouge**

**Médecin**                                      **Michel Grosset Janin**

**Ambulances**                                **Société Perrollaz**

**Hopitaux**

**CHAL Hopitaux du Léman**    **04.50.82.20.00**

**Un grand merci à tous nos partenaires  
institutionnels**



**Merci à nos fournisseurs officiels**

## **Merci à nos sponsors officiels**

**Partenaire du classement du meilleur grimpeur**



**Partenaires du classement des sprints**